

PROGRAMME

COLLOQUE DE LA FONDATION DES « GUEULES CASSÉES »

DE L'URGENCE AU RÉTABLISSEMENT

Améliorer la prise en soins des blessés

*Sous le haut patronnage de
Monsieur Emmanuel Macron,
Président de la République*

PARIS

27 • 28 OCTOBRE

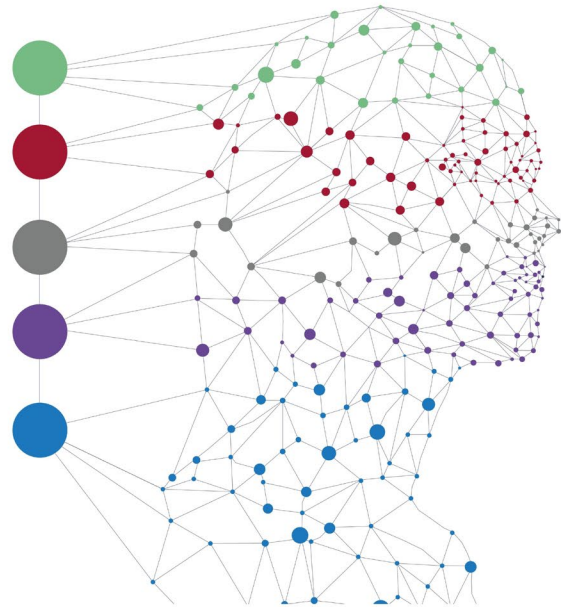

Face aux traumatismes d'aujourd'hui — du quotidien aux crises majeures — le colloque 2026 de la Fondation des « Gueules Cassées » propose une lecture complète du parcours du blessé, de l'urgence au rétablissement.

Pendant deux jours, experts, soignants et acteurs de terrain croisent leurs regards pour mieux comprendre, soigner et accompagner.

MARDI

27 octobre

> L'URGENCE

MATIN - 09H00-12H00

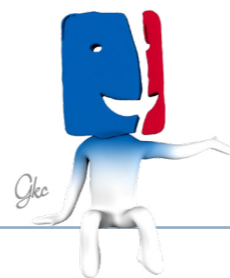

> Session inaugurale

Accueil des participants et introduction des enjeux du colloque

● Ouverture

Général (2s) Luc BEAUSSANT, président de la Fondation des « Gueules Cassées »

● Les objectifs scientifiques du colloque

Pr Olivier LANGERON, président du Comité scientifique de la Fondation des « Gueules Cassées »

● Les enjeux de l'optimisation du parcours de soins

Dr François BRAUN, ancien Ministre de la Santé et de la Prévention, médecin urgentiste

> Session #1 - Comprendre les enjeux des traumatismes aujourd'hui

Cette session d'ouverture met en lumière les enjeux contemporains liés aux traumatismes et la nécessité d'une approche collective. Elle valorise le rôle structurant de la Maison des Académies de Santé (MAS) dans la production de savoirs, l'analyse des crises et l'élaboration de réponses coordonnées face aux défis sanitaires actuels.

● Intuition de la démarche et continuité du collège des académies

Dr Michel JOURDE, membre de l'Académie nationale de Chirurgie Dentaire

● Genèse et ambition de la Maison des Académies de Santé

Général (2s) Luc BEAUSSANT, président de la Fondation des « Gueules Cassées »

● Regards croisés des académies sur les traumatismes contemporains

Pr Jean-François ALLILAIRE, membre de l'Académie nationale de Médecine

Dr Jean-Pierre ROZENBAUM, membre de l'Académie nationale de Chirurgie

Dr Jean-Pierre JEGOU, membre de l'Académie Vétérinaire de France

Dr Frédéric BASSI, membre de l'Académie nationale de Pharmacie

Dr Michel JOURDE, membre de l'Académie nationale de Chirurgie Dentaire

MARDI

27 octobre

> L'URGENCE

> Session #2 (partie 1) - Gestion des moyens de secours : recueil et évacuation

Modérateur : Dr Jean-Pierre ROZENBAUM, membre de l'Académie nationale de Chirurgie

Au cœur des premières minutes, cette session analyse la chaîne de secours, du premier geste à l'évacuation. Elle met en évidence le rôle clé des témoins, la coordination des acteurs et l'apport de moyens spécialisés dans des contextes souvent complexes. Un éclairage concret sur ce qui conditionne directement les chances de survie et de rétablissement.

● Introduction et état de l'art des moyens de secours

Médecin Général Henri JULIEN, membre de l'Académie nationale de Médecine, Anesthésiste réanimateur au service de Santé des Armées

● Les difficultés dans la gestion de l'alerte

Capitaine Boris POIX, Commandant du détachement de Secours en montagne CRS Alpes-Maritimes

● Cynotechnie de secours : du pistage au questage, pratiques opérationnelles et démonstration

Fabrice HUOT-MARCHANT, CRS, maître-chien instructeur

Lieutenant-colonel Christelle JUNOT, vétérinaire sapeur-pompier et conseiller technique cynotechnique départemental et métropolitain

Stéphane BORNET, directeur de l'Association Nationale pour l'Etude de la Neige et des Avalanches

● Secours aux chevaux blessés : itinéraires croisés de prise en charge humaine et animale en situation d'accident

Capitaine Julie GUEDJ, vétérinaire équin sapeur-pompier volontaire

● Conclusion

Pr Hubert JOHANET, président de l'Académie nationale de Chirurgie



MARDI

27 octobre

> L'URGENCE

APRÈS-MIDI - 13H45-18H00

> Témoignage d'une Gueule Cassée

> Session #2 (partie 2) - Gestion des moyens de secours : optimisation du processus

Modérateur : Dr Jean-Pierre ROZENBAUM, membre de l'Académie nationale de Chirurgie

Cette session approfondit l'efficacité de la réponse d'urgence en s'intéressant au facteur temps, à l'organisation des moyens et aux apports de l'innovation, notamment l'intelligence artificielle. De la logistique aux outils numériques, elle interroge la capacité collective à optimiser la prise en charge des blessés, du terrain jusqu'à l'hôpital.

● Délai de prise en charge et survie : enseignements cliniques

Pr Guillaume BODDAERT, chef de service adjoint du service de chirurgie thoracique du CHU Caen Normandie

● Optimiser la prise en charge grâce aux nouvelles technologies et à l'intelligence artificielle

Nathanaël CUVELLE-MAGAR, ingénieur spécialisé en IA

Adrien RICCI, président d'HighWind

Dr Philippe ARIES, chef de service en réanimation à l'HNIA Clermont-Tonnerre - Brest

Pr Tobias GAUSS, anesthésiste-réanimateur au CHU Grenoble

Dr François BRAUN, ancien ministre de la Santé et de la Prévention, médecin urgentiste

● Accueil pré-hospitalier et logistique : contexte, moyens opérationnels & transports

Pr Guillaume DEBATY, chef de service du SAMU de l'Isère

● Organisation intra-hospitalière : du déchoquage au bloc : optimiser le circuit du blessé grave en situation de crise

Pr Tobias GAUSS, anesthésiste-réanimateur au CHU Grenoble

● Gestion des grands brûlés : spécificités, organisation et logistique

Dr Benjamin COHEN, chef du service d'anesthésie-réanimation - traumatologie tête/cou et brûlés au CHRU de Tours

MARDI

27 octobre

> L'URGENCE



> Session #3 - Soigner en urgence : médicaments, douleur et responsabilités

Modérateur : Dr Frédéric BASSI, membre de l'Académie nationale de Pharmacie

Ici, la question n'est plus seulement d'agir vite, mais de bien décider. Quels médicaments utiliser ? Comment gérer la douleur ? Qui est responsable ? Cette session aborde les choix médicaux sous pression, leurs cadres et leurs limites, jusqu'aux enjeux éthiques qui peuvent se poser dans les situations les plus extrêmes.

● Introduction

Dr Frédéric BASSI, membre de l'Académie nationale de Pharmacie

● Antalgiques d'urgence chez nos voisins européens : quelles pratiques, quelles limites, quels modèles à suivre ?

Dr Georges FRANCE, président de la Commission des Affaires Européennes et Internationales de l'Académie nationale de Pharmacie

● Antalgiques d'urgence en France : usages, délégation de tâches et défis opérationnels

Pharmacien en Chef Olivier AUPEE, chef de service de la pharmacie à usage intérieur à l'Institution nationale des Invalides, membre de l'Académie nationale de Pharmacie

● Le pharmacien d'officine face à l'urgence : rôle et perspectives ?

Dr Philippe LIEBERMANN, membre de l'Académie nationale de Pharmacie

● Prise en charge de la douleur en situation d'urgence : enjeux éthiques

Dr Agnès BROUARD, présidente de la Commission Ethique de l'Académie nationale de Pharmacie

● L'apport de l'odontologie légale dans l'identification des victimes

Dr Hadrien DIAKONOFF, chirurgien-dentiste légiste au sein de l'Institut de Recherche Criminelle de la Gendarmerie Nationale (IRCGN)



MERCRÉDI

28 octobre

> LE RÉTABLISSEMENT



MATIN - 8H45-12H45

> Session #4 - Comment améliorer les moyens médicaux et organisationnels, de l'urgence jusqu'au rétablissement ?

Modérateur : Dr Jean-François ALLILAIRE, membre de l'Académie nationale de Médecine

Le rétablissement ne commence pas après l'urgence : il s'y construit. Cette session explore comment les choix médicaux, organisationnels et humains des premières heures conditionnent le devenir des patients. Du rôle des « trauma centers » à la prise en charge psychique, en passant par la formation et le partage des données, elle pose les bases d'un parcours de soins continus, coordonné et profondément humain.

● Introduction

Pr Jean-François ALLILAIRE, membre de l'Académie nationale de Médecine

● « Trauma centers » et filières spécialisées : structurer l'orientation pour améliorer la survie et la récupération des blessés graves

Pr Olivier LANGERON, président du comité scientifique de la Fondation des « Gueules Cassées »

● Organisation territoriale et partage des données : l'exemple de la filière traumatisme crânien

Pr Xavier de BOISSEZON, professeur de Médecine Physique et de Réadaptation (MPR) à l'Université et au CHU de Toulouse

● Former aux gestes salvateurs à l'hôpital : FST et dispositifs complémentaires en situation de crise

Pr Catherine ARVIEUX, chirurgienne Viscérale et Digestive CHU Grenoble-Alpes

Pr Richard VILLET, membre de l'Académie nationale de Médecine

● Premiers secours psychologiques : pierre angulaire du parcours de soins et de réhabilitation

Dr Julia SALOMÉ, psychiatre au Service de Santé des Armées, à l'HRIA de Clermont-Tonnerre Brest

● La psychiatrie de précision au service de l'urgence et du rétablissement

Pr Louis JEHEL, psychiatre et professeur de psychiatrie à l'Université de Picardie, chef du service de psychiatrie et psychologie médicale au CHU d'Amiens-Picardie

MERCRÉDI

28 octobre

> LE RÉTABLISSEMENT

> Session #5 - Réhabilitation aboutie : comment y arriver ?

Modérateur : Dr Michel JOURDE, membre de l'Académie nationale de Chirurgie Dentaire

Au-delà du soin, comment recouvrer une autonomie, une identité, une place dans la société ? Cette session s'attache à montrer que la réhabilitation ne se limite pas à réparer le corps, mais engage une reconstruction bien plus large de la personne. Récupération des fonctions, reconstruction psychique – y compris à travers des approches comme la médiation équine –, conditions économiques d'accès aux soins, reconnaissance juridique et réparation : autant de leviers indispensables pour permettre un véritable retour à la vie et à la société.

● Introduction

Dr Michel JOURDE, membre de l'Académie nationale de Chirurgie Dentaire

● Table ronde - Réhabilitation physique et sociale intégrale : articuler médecine, droit, économie et accompagnement social

Dr Philippe DENOYELLE, membre de l'Académie nationale de Chirurgie Dentaire

Monsieur le Président de l'UBFT

Pr Bernard DEVAUCHELLE, fondateur de l'Institut Faire Faces

● Le projet Immouv : comment l'analyse du mouvement et l'intelligence artificielle contribuent à la réhabilitation des expressions du visage

Pr Stéphanie DAKPE, chirurgienne maxillo-faciale au CHU d'Amiens-Picardie et coordinatrice de recherche du laboratoire CHIMERE au sein de l'Institut Faire Faces

● Du traumatisme au rétablissement psychique : des chemins de reconstruction

Médecin Général Marie-Dominique COLAS, psychiatre professeur agrégé du Val-de-Grâce et Médecin-chef de l'HNIA Sainte-Anne - Toulon

● Médiation équine : des pratiques innovantes pour accompagner la réhabilitation des blessés

Rosine TRAVERS, déléguée territoriale Nord-Ouest de l'Institut français du cheval et de l'équitation (IFCE)



MERCREDI

28 octobre

> LE RÉTABLISSEMENT

APRÈS-MIDI - 14H15-16H00

> Session #6 - Visage et cerveau : deux chemins pour « sourire quand même »

Modérateur : Pr Olivier LANGERON, président du comité scientifique de la Fondation des « Gueules Cassées »

Cette session propose deux analyses complémentaires issues de la recherche. D'un côté, les travaux sur la reconstruction et l'expression du visage ; de l'autre, les avancées sur les atteintes cérébrales, qu'il s'agisse de traumatismes ou de maladies neuro-dégénératives comme Alzheimer. Ces deux études illustrent combien les avancées scientifiques sont essentielles pour mieux soigner et accompagner durablement les patients.

- **Introduction de deux grandes institutions soutenues par la Fondation des « Gueules Cassées »**

Pr Olivier LANGERON, président du comité scientifique de la Fondation des « Gueules Cassées »

- **Réparer les visages : les grands projets de l'Institut Faire Faces**

Pr Sylvie TESTELIN, co-fondatrice et directrice de l'Institut Faire Faces (IFF)

- **Les maladies dégénératives du cerveau : un enjeu d'avenir**

Pr Bruno DUBOIS, neurologue, membre de l'Académie nationale de Médecine et fondateur du Centre d'Excellence et de Recherche sur les Maladies d'Alzheimer et Neuro-dégénératives (CERMAD)

> Conclusion du colloque

Synthèse et perspectives

**Un colloque porté par la Fondation des « Gueules Cassées »,
au croisement de la science, du soin et de l'humain.**



Gueules Cassées
Sourire Quand Même

Fondation des « Gueules Cassées »